eu.daad.de

Bonn. 10.11.2021

Dr. Henrike Terhart
Department für Erziehungs- und Sozialwissenschaften, Universität zu Köln

Felixa Wingen
Referentin Cooperation Partnerships, NA DAAD

DIE PROJEKTSTRUKTUR

Die Anfänge eines Projektes

Erasmus+
Enriching lives, opening minds.

NA | DAAD
Nationale Agentur für EU-Hochschulzusammenarbeit | Deutscher Akademischer Austauschdienst German Academic Exchange Service

GEFÖRDERT VOM
Bundesministerium für Bildung und Forschung

R/EQUAL – Requalification of (recently) immigrated and refugee teachers in Europe

Strategic Partnership in Higher Education
(2018-1-DE-01-KA203-004241)

Laufzeit:
09.2018 – 03.2021

Koordinierende Einrichtung
Koordinator*in:
Universität zu Köln,
Dr. Henrike Terhart

Konsortialpartner:
Universität Wien

Konsortialpartner:
Universität Stockholm

Konsortialpartner:
Pädagogische Hochschule
Weingarten

Welche Idee steht hinter dem Projekt?

1. Hochschulen mit Qualifizierungs-programmen für internationale Lehrkräfte vernetzen
2. Material zur Programme in Europa bereitstellen
3. Aktivitäten im Projekt so partizipativ wie möglich gestalten

requal | requalification of (recently) immigrated and refugee teachers in Europe

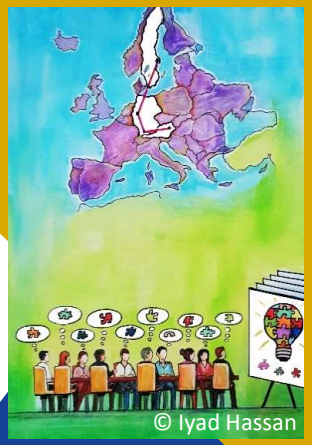

Was sind die wichtigsten Aktivitäten des Projekts?

Erstellung der Materialien – so partizipativ wie möglich
(z.B. Fragen für Interviews und Interviewführung, partizipative Workshops, Forschungswerkstatt, Präsentation des Programms)
Evaluation des gewählten partizipativen Ansatzes
Dissemination der Ergebnisse international

Welche Ergebnisse haben Sie erzielt?

Materialien für Hochschulen bereitgestellt (größtenteils in en, sv, de)
Empfehlungen für partizipativ angelegte Projekte entwickelt
Internationales Netzwerk zum Thema *Internationally Educated Teachers*
(Vergleichene Sekundäranalyse, Internationaler PhD-Research Workshop im Oct 2021)

Von der Idee zum Projekt

Wie starte ich ein Projekt?

- Inspiration
- Die richtige Förderlinie
- Zielsetzung und Relevanz
- Prioritäten auswählen
- Zielgruppen

Bestände und Bedarfe

Wie ziehe ich eine Bedarfsanalyse auf?

- Wie umfangreich und wie weit fortgeschritten muss die Bedarfsanalyse sein?

Ziele und Aktivitäten

Wie stelle ich sicher, dass die geplanten Aktivitäten zu den formulierten Zielen passen?

- Projektstruktur
- Planung, Vorbereitung, Durchführung der Aktivitäten, Nachbereitung

Das richtige Team

Wie finde ich Partnereinrichtungen?

- Bestehende Kontakte nutzen
- Neue Partner finden
- Regionale Konstellationen
- Vorherige Absprachen

Outputs und Outcomes

- Machbarkeit
- Qualitätssicherung
- Übertragbarkeit

Verbreitung und Wirkung

- Wie vielseitig muss die Verbreitung sein?
- Was sind die Zielgruppen?
- Wie kann ich den Erfolg des Projekts messen?
- Was sind die Langzeitwirkungen des Projekts?

Einbettung an der Hochschule

Wie kann ich ein Projekt an der Hochschule implementieren?

- Administrative und inhaltliche Unterstützung
- Sichtbarkeit
- Nachhaltigkeit

ZEIT FÜR IHRE FRAGEN

eu.daad.de

Enriching lives,
opening minds.

Nationale Agentur für
EU-Hochschulzusammenarbeit
Erasmus+ National Agency
„Higher Education“

DAAD – Deutscher Akademischer Austauschdienst
German Academic Exchange Service (DAAD)
Kennedyallee 50 | 53175 Bonn
www.daad.de

Servicenummer: 0800 2014 020

Erasmus+
Enriching lives, opening minds.

NA | DAAD
Nationale Agentur für EU-Hochschulzusammenarbeit | Deutscher Akademischer Austauschdienst German Academic Exchange Service

GEFÖRDERT VOM
Bundesministerium für Bildung und Forschung