„Europa macht Schule“ & „Back to School“: Wir bringen die Welt ins Klassenzimmer

Bonn, Mobilitätssprechstunde 22.06.2023

Raffaella Lesizza
Dominic Volk

EUROPA macht SCHULE

BACK to SCHOOL

DAAD Deutscher Akademischer Austauschdienst
German Academic Exchange Service

GEFÖRDERT VOM
Bundesministerium für Bildung und Forschung

Die Idee des Programms

DIE IDEE DES PROGRAMMS

- **Europa macht Schule** bringt die Welt ins Klassenzimmer: ***Internationale Studierende*** stellen SuS an Schulen in Deutschland ihr ***Heimatland*** vor.
- **Back to School**: ***Studierende deutscher Hochschulen*** stellen SuS an Schulen in Deutschland ihr ***Gastland*** vor.
- Europa und die Welt werden konkret und lebendig: Die Projekte sollen möglichst kreativ und anschaulich sein.

DIE ZIELE DES PROGRAMMS

- Mit dieser einfachen aber wirkungsvollen Idee:

  ergänzt das Programm den Aufenthalt von internationalen Studierenden in Deutschland

  bzw. lässt die Auslandserfahrung deutscher Studierender weiterleben.

  können Schüler/-innen das jeweilige Heimat- bzw. Gastland aus ganz persönlicher Perspektive kennenlernen.

→ Gedanken des internationalen Austauschs wird lebendig, Wissen über andere Kulturen wird vergrößert und konkreter Zugang zum Themenfeld „internationaler Austausch“ wird geschaffen.

Mitmachmöglichkeiten für Ihre Studierenden

MITMACHMÖGLICHKEITEN FÜR STUDIERENDE

Reguläre Studierende Ihrer Hochschule

1) EmS: Ehrenamtliches Engagement im Standort-Team (organisatorische und koordinierende Aufgaben mit Unterstützung & Beratung der NA DAAD)

2) BtS: Projekt über eigenen Auslandsaufenthalt an Schule in Deutschland (min. 2 Schulstunden)

Internationale Studierende

EmS: Durchführung eines Projektes zum eigenen Heimatland an einer deutschen Schule (3-5 Schulstunden)

EUROPA
macht
SCHULE

Mitmachmöglichkeiten bei Europa macht Schule

STANDORTE VON „EUROPA MACHT SCHULE“

EUROPA macht SCHULE

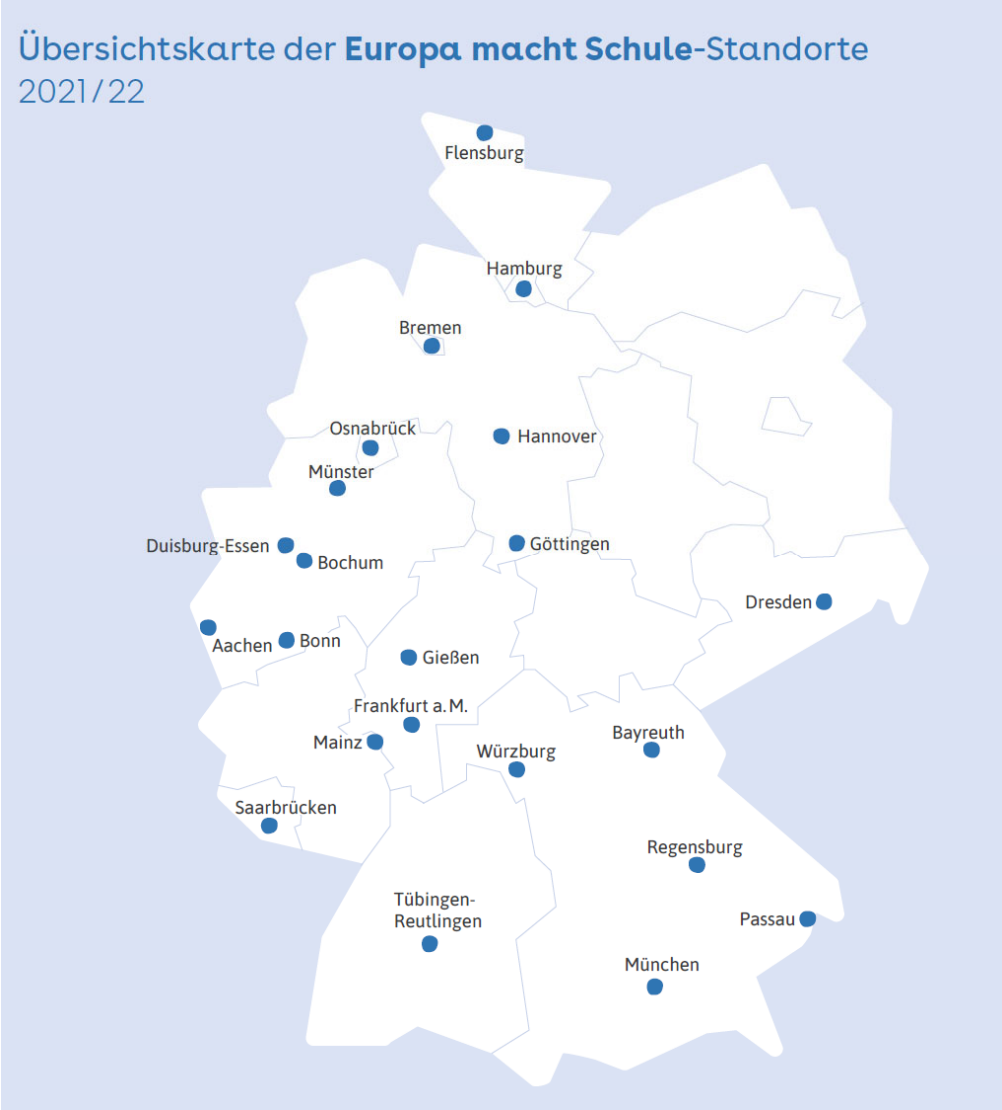

Jährliche Neugründung möglich

INFORMATIONEN ZU DEN EMS-STANDORT-TEAMS

Die Organisation von **Europa macht Schule** erfolgt dezentral und ehrenamtlich durch Standort-Teams aus Studierenden der einzelnen Hochschulen.

Die Standort-Teams agieren eigenständig und damit unabhängig von den Hochschulen.

Die Aufgaben dieser Standort-Teams bestehen aus:

- Werbung von internationalen Studierenden & Schulen
- Betreuung der Teilnehmenden
- Organisation einer Auftakt- und einer Abschlussveranstaltung
- Öffentlichkeitsarbeit, z.B. EmS-Website, Social Media
- Finanzmanagement

INFORMATIONEN ZU DEN EMS-STANDORT-TEAMS (2)

Die **EmS**-Standort-Teams werden durch die DAAD-Koordination betreut und beraten, der Verein Europa macht Schule e.V. organisiert Veranstaltungen für die Teams.

Die Standort-Teams erhalten u.a.:

- Online-Schulungen zur Programmdurchführung
- Leitfaden zur Programmdurchführung
- Budget für die Organisation
- Teilnahmemöglichkeit an Veranstaltungen des Vereins Europa macht Schule e.V.: Welcome(Back)-Treffen und Jahrestreffen
- Teilnahmemöglichkeit an Schulungen zu wechselnden Themen (Öffentlichkeitsarbeit, Teamwork, etc.)
- Bescheinigung über das Ehrenamt

BACK to SCHOOL

Studierende berichten von ihrer Auslandserfahrung!

Mitmachmöglichkeiten bei Back to School

INFORMATIONEN ZU BACK TO SCHOOL (1)

Die Studierenden organisieren und führen ihre Projekte selbstständig durch. Dabei werden sie eng von der DAAD-Koordination betreut und beraten.

Die Aufgaben der Studierenden bestehen aus:

- Schule oder Lehrkraft kontaktieren
- Durchführung eines interaktiven Projekts (mind. 2 Schulstunden)
- Verfassen eines Projektberichtes

Studierende berichten von ihrer Auslandserfahrung!

INFORMATIONEN ZU BACK TO SCHOOL (2)

Die **BtS**-Studierende erhalten durch die DAAD-Koordination :

- Möglichkeit der Teilnahme an einer Online-Informationsveranstaltung
- Leitfaden zur Projektdurchführung
- Finanzielle Unterstützung: 30€ Aufwandsentschädigung + ggfs. Fahrtkostenerstattung
- Bescheinigung über das ehrenamtliche Engagement
- Informationsmaterial: Give-aways

Studierende berichten von ihrer Auslandserfahrung!

BEWERBUNG DES PROGRAMMS

- **Neues Programmjahr startet zum September**
- **Infos per Mail** (inkl. Anschreiben, Mail-Vorlage, Flyer) an IOs & Erasmus+ Koordinationen

Wann	EmS	BtS
Ende Juni/ Anfang Juli	Standortaktive	Studierende dt. HS
Anfang September	Standortaktive	Studierende dt. HS
Mitte Oktober	Intern. Studierende	

Möchten Sie Ihre Studierenden auf diese Möglichkeiten hinweisen? Wir stellen Ihnen gerne Informationsmaterialien und/oder E-Mail-Vorlagen zur Verfügung
→ **Mail an europamachtschule@daad.de und/oder backtoschool@daad.de**

Vielen Dank für Ihre Aufmerksamkeit!

Fragen?

europamachtschule@daad.de
backtoschool@daad.de

DAAD Deutscher Akademischer Austauschdienst
German Academic Exchange Service

GEFÖRDERT VOM
Bundesministerium
für Bildung
und Forschung