eu.daad.de

ERASMUS+
EUROPÄISCHE HOCHSCHULEN

FAQ-Online-Seminar zur Antragstellung

Willkommen!

31. Januar 2022

Beate Körner, NA DAAD
Yvonne Schnocks, NA DAAD
Elisabeth Tauch, NA DAAD

Erasmus+

NA Nationale Agentur für EU-Hochschulzusammenarbeit | DAAD Deutscher Akademischer Austauschdienst German Academic Exchange Service

GEFÖRDERT VOM Bundesministerium für Bildung und Forschung

TECHNISCHE HINWEISE

Bitte lassen Sie Ihr Mikrofon und Ihre Kamera während der Präsentation deaktiviert.

Sollten Sie eine Frage haben, können Sie Ihre digitale Hand heben, indem Sie neben Ihrem Namen in der Teilnehmerliste auf das Handsymbol klicken oder die Tastenkombination Strg+Umschalt+R betätigen.

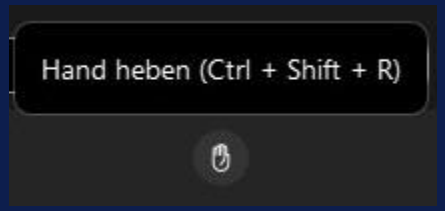

Agenda

14:30 - 14:40	Begrüßung und Einführung	Beate Körner, Referatsleiterin EU03
14:40 – 15:00	Erfahrungsbericht aus der Antragstellung	Dr. Ruth Möhlig-Falke, Allianz EUniWell, Universität zu Köln
15:00 – 15:25	Europäische Hochschulen - Aktuelles	Beate Körner, NA DAAD Birgit Siebe-Herbig, Justyna Polomski, Referat P13, DAAD
15:25 – 16:25	FAQ-Session	Yvonne Schnocks, NA DAAD Elisabeth Tauch, NA DAAD
16:30	Schlussworte	Beate Körner, NA DAAD

FAQ-ONLINE SEMINAR ZUR ANTRAGSTELLUNG

Erasmus+

Europäische Hochschulen - Aktuelles

31. Januar 2022

Beate Körner, NA DAAD, Referat EU03
n.n., DAAD, Referat P13

Erasmus+
NA Nationale Agentur für EU-Hochschulzusammenarbeit | DAAD Deutscher Akademischer Austauschdienst German Academic Exchange Service
GEFÖRDERT VOM Bundesministerium für Bildung und Forschung

Erasmus+ zentrale und dezentrale Aktionen
Rolle der Nationalen Agenturen/ EACEA

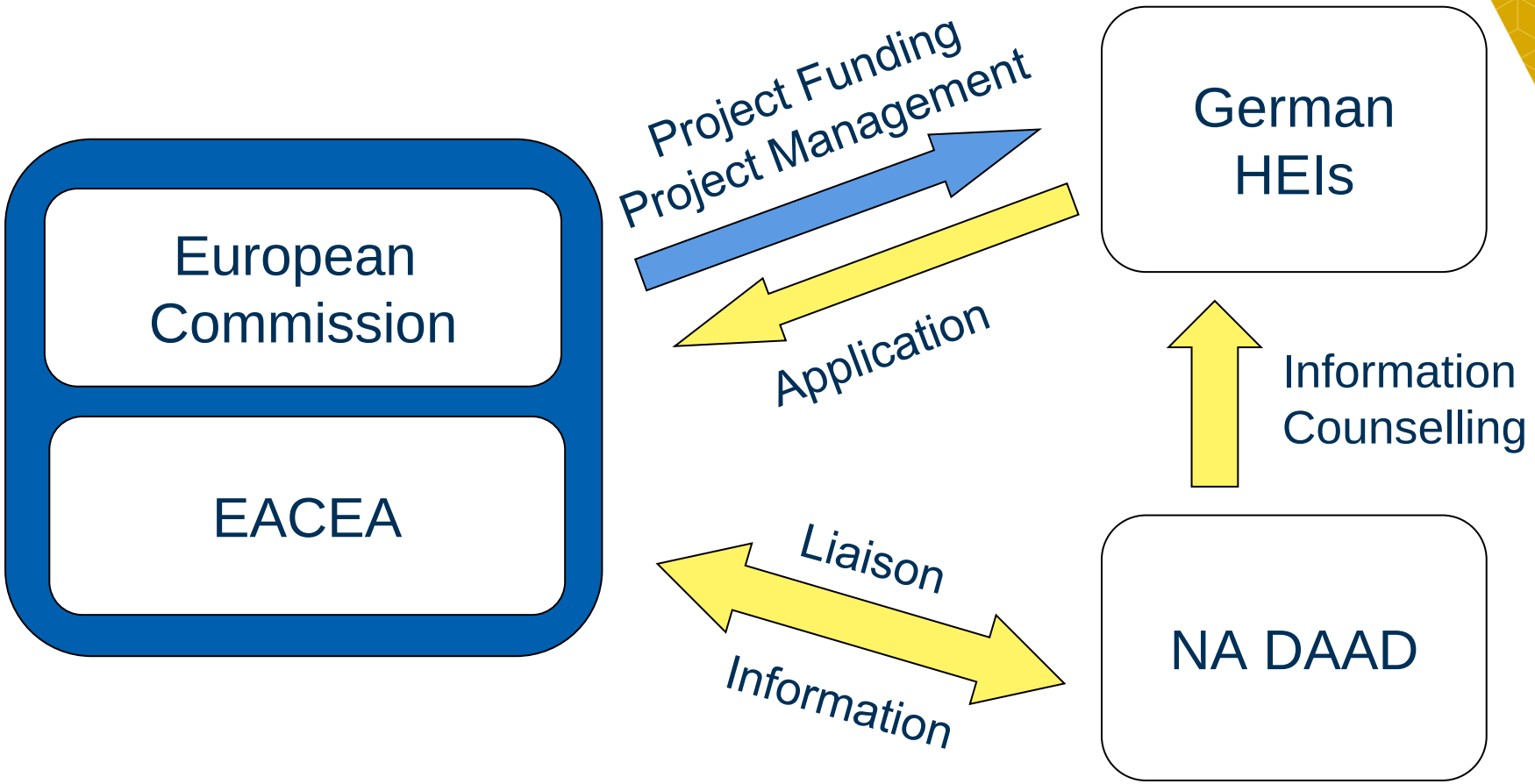

Kooperationsprojekte in der neuen Programmgeneration

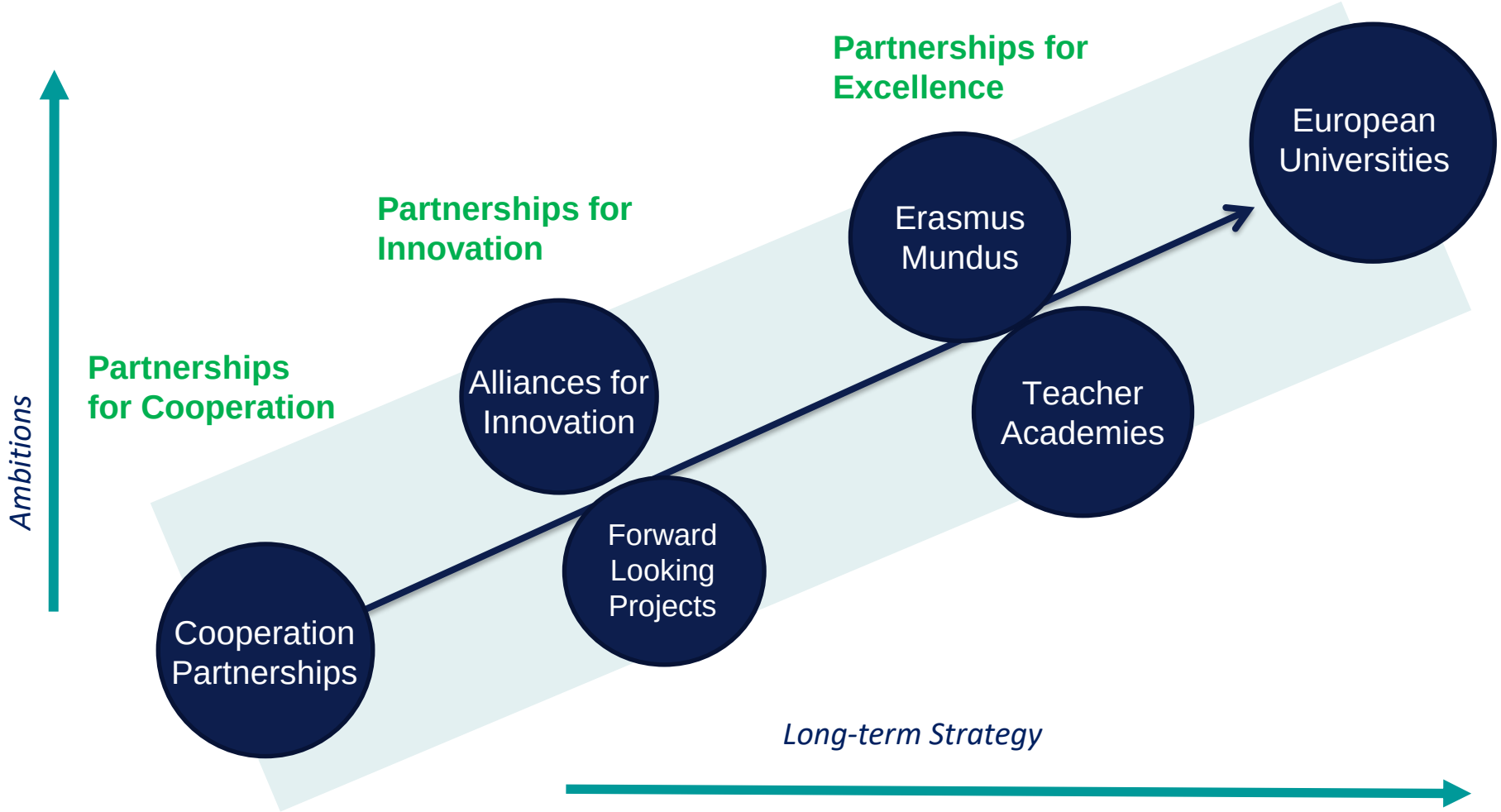

Erasmus+ Leitaktion 2 – Partnerschaften und Kooperationsprojekte (KA2), und Jean Monnet-Aktionen

Hier erhalten Sie einen Überblick über Neuigkeiten und Aktualisierungen zu den Programm- und Förderlinien in der Leitaktion 2 für Erasmus+ ab 2021.

NEU
Erasmus Mundus Design Measures (EMDM)
Diese Förderlinie dient der Unterstützung vorbereitender Maßnahmen zur Entwicklung eines gemeinsamen transnationalen Masterstudiengangs.
Mehr »

NEU
EMDM beantragen
Hier erhalten Sie detaillierte Informationen zur Antragsstellung von EMDM bei der Exekutivagentur Bildung, Audiovisuelles und Kultur (EACEA).
Mehr »

AKTUELL
Erasmus Mundus Joint Master (EMJM)
Die EMJM fördern transnationale Exzellenzstudiengänge für hochqualifizierte Studierende und die Fortsetzung der Erasmus Mundus Joint Master Degrees (2014-2020).
Mehr »

AKTUELL
EMJM beantragen
Hier erhalten Sie detaillierte Informationen zur Antragsstellung von EMJM bei der Exekutivagentur Bildung, Audiovisuelles und Kultur (EACEA).
Mehr »

AKTUELL
Jean Monnet-Aktionen
Alle Informationen zu den Jean Monnet-Aktionen finden Sie hier.
Mehr »

AKTUELL
Jean Monnet-Aktionen beantragen
Hier erhalten Sie detaillierte Informationen zur Antragsstellung der Jean Monnet-Aktionen.
Mehr »

NA-DAAD Services
Partnerschaften und Kooperationsprojekte

- **Beratungsansatz**

…von der Projektidee zum Antrag:

- **Informations- und Antragstellerseminare:**
- **Seminare und Fachtagungen für laufende Projekte**
- **Telefonische sowie Online-Einzelberatung**
- **Projektvorbereitungsreisen**
- **Praxisbeispiele auf NA DAAD-Homepage www.eu.daad.de**
- **E-Mail-Infoforum Partnerschaften:** Anmeldung per E-Mail an erasmus-zentrale-aktionen@daad.de bzw. unter copartner.eu@daad.de

Oliver Reetz/ DAAD

Europäische Hochschulen in der neuen Erasmus+ Programmgeneration

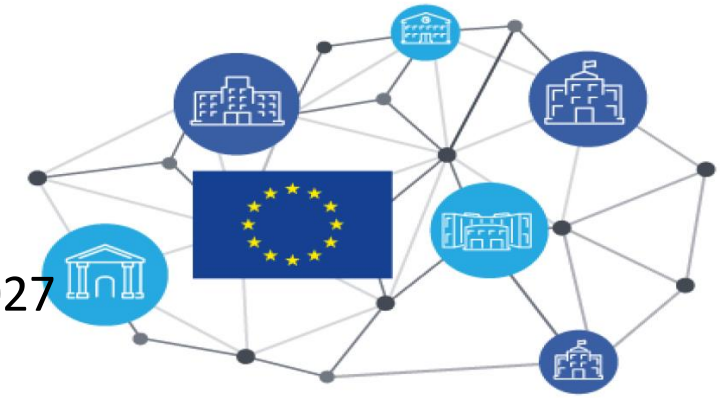

- Die Initiative wird weiter ausgestaltet ➔ 1,1 Mrd. Euro stehen für 2021-2027 zur Verfügung.
- Ca. 10% der Hochschulen in Europa (ca. 500) sollen **bis Mitte 2024** an der Initiative beteiligt werden (derzeit ca. 5%, 284 Hochschulen)
- **Drei** Aufrufe sind geplant: 2022, 2023 und 2024
  - **2022** und **2023**: Kleinere Aufrufe hauptsächlich zur Weiterfinanzierung bestehender Allianzen + geringeres Budget für jeweils ca. 3-5 neuen Allianzen pro Jahr
  - **2024**: Größerer Aufruf, bei dem die meisten Mittel für ca. 10-12 neue Allianzen zur Verfügung stehen werden

Politischer Rahmen:
Europäische Hochschulen als Hebel für EU-Hochschulpolitik

- 2021: Co-creation-Prozess zur Ausgestaltung der Förderlinie in der neuen Programmgeneration
- 17. Mai 2021: Ratsschlussfolgerungen zur europäischen Hochschulinitiative
- 18. Januar 2022: Kommissionsmitteilung „Europäische Strategie für Hochschulen“ und Ratsempfehlung „Building bridges for effective European higher education cooperation“

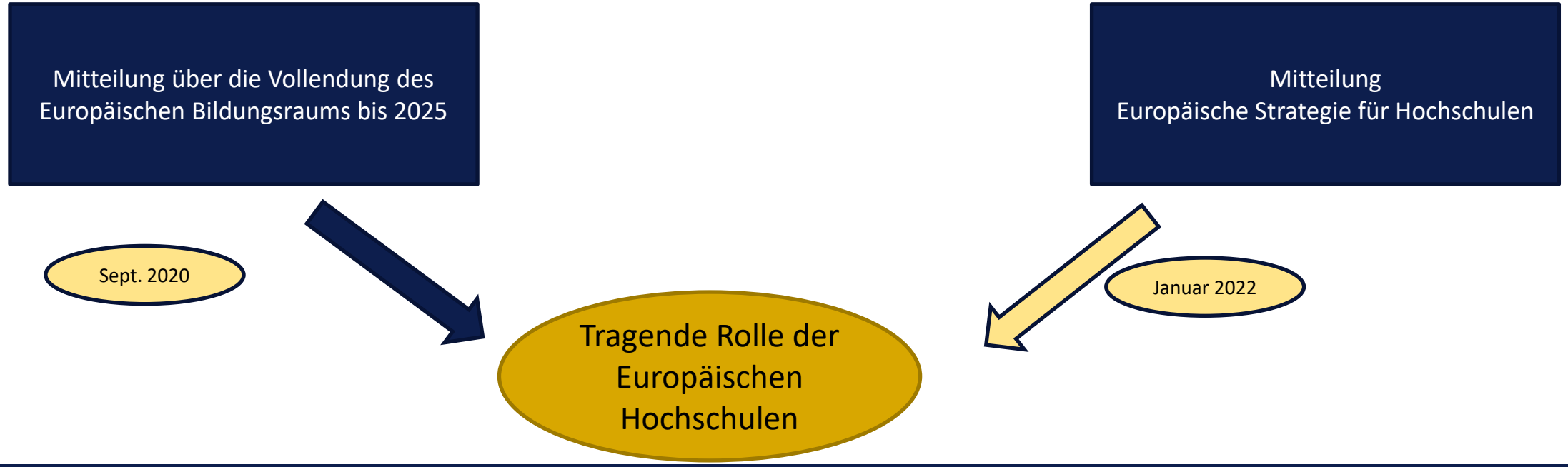

Achieving the European Education Area by 2025

1 Quality in education and training

- Boost basic and transversal skills
- More mobility and cooperation opportunities
- Support lifelong acquisition of language competences
- Develop a European perspective in education

2 Inclusion and gender equality

- Pathways to School Success
- 50 centres of excellence for VET
- European Approach to micro-credentials
- Gender-sensitive teaching

3 Green and digital transitions

- Education for Climate Coalition
- Greening of education infrastructure
- Council Recommendation on education for environmental sustainability
- Digital Education Action Plan

4 Teachers and trainers

- 25 Erasmus Teacher Academies
- European guidance for national career frameworks
- European Innovative Teaching Award

5 Higher education

- European Universities full roll-out
- Development of a European Degree
- Legal statute for alliances of universities
- Erasmus+ Mobile App

6 Geopolitical dimension

- Team Europe approach
- Strengthen cooperation with strategic global partners
- Expand international dimension of Erasmus+

Empowering European Higher Education

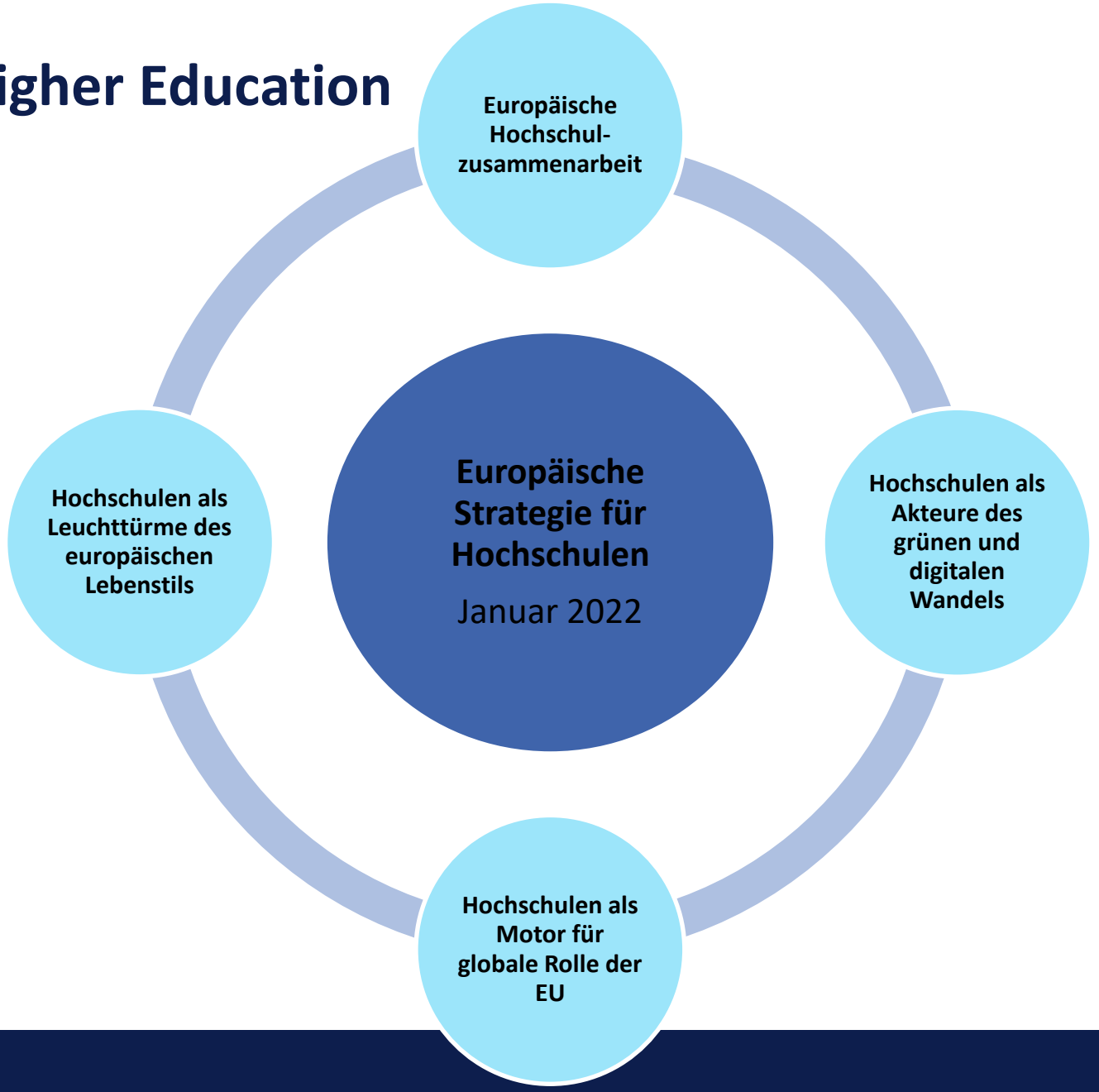

Stärkung der europäischen Dimension

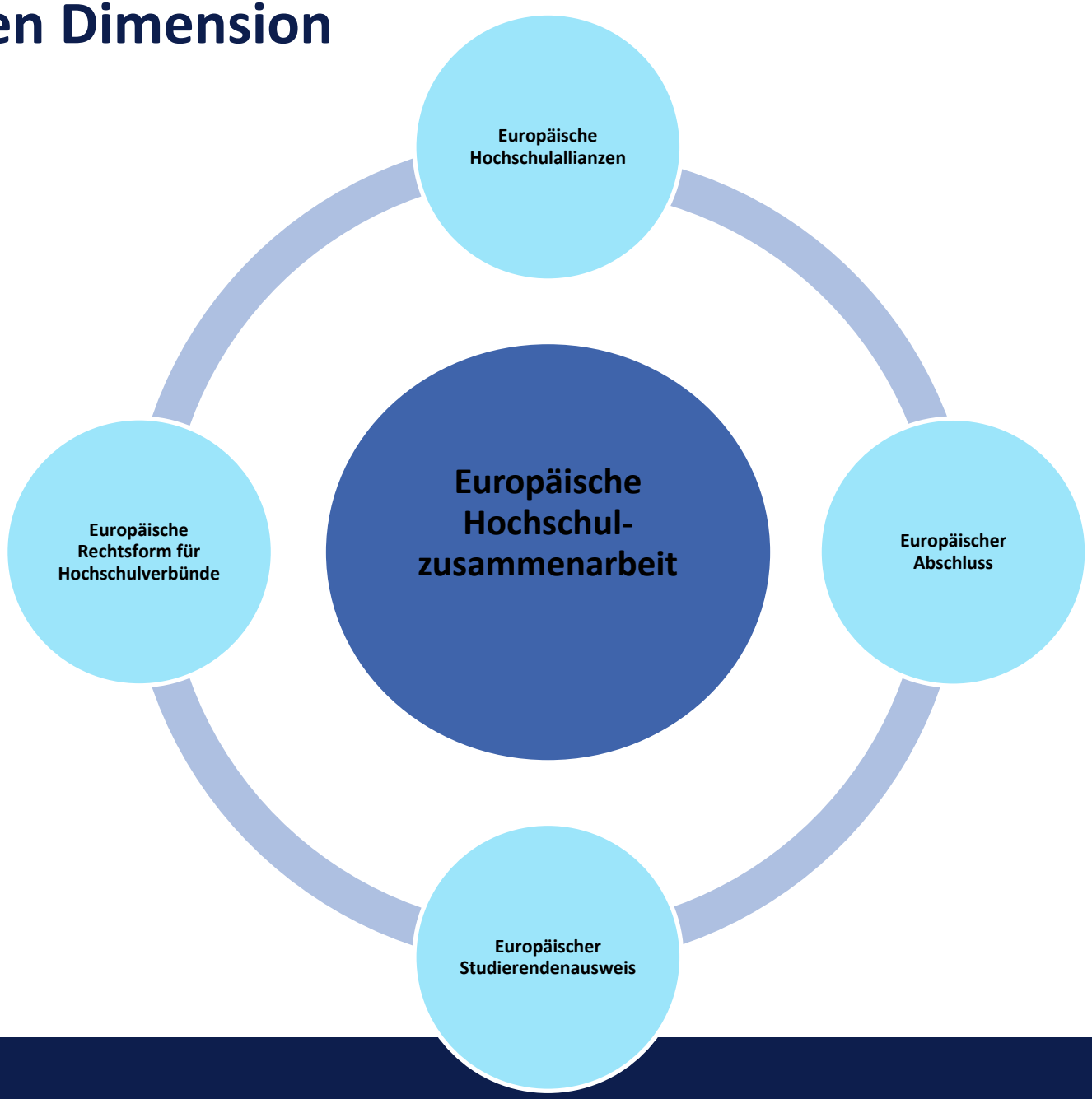

Geographische Verteilung ausgewählter **Europäischer Hochschulen 2019 und 2020**

Anzahl beteiligter Hochschulen

Auswahl 2019 + 2020
41 Hochschulallianzen
32 Länder
284 Hochschulen
205 Mio. Euro

Stand nach Auswahl

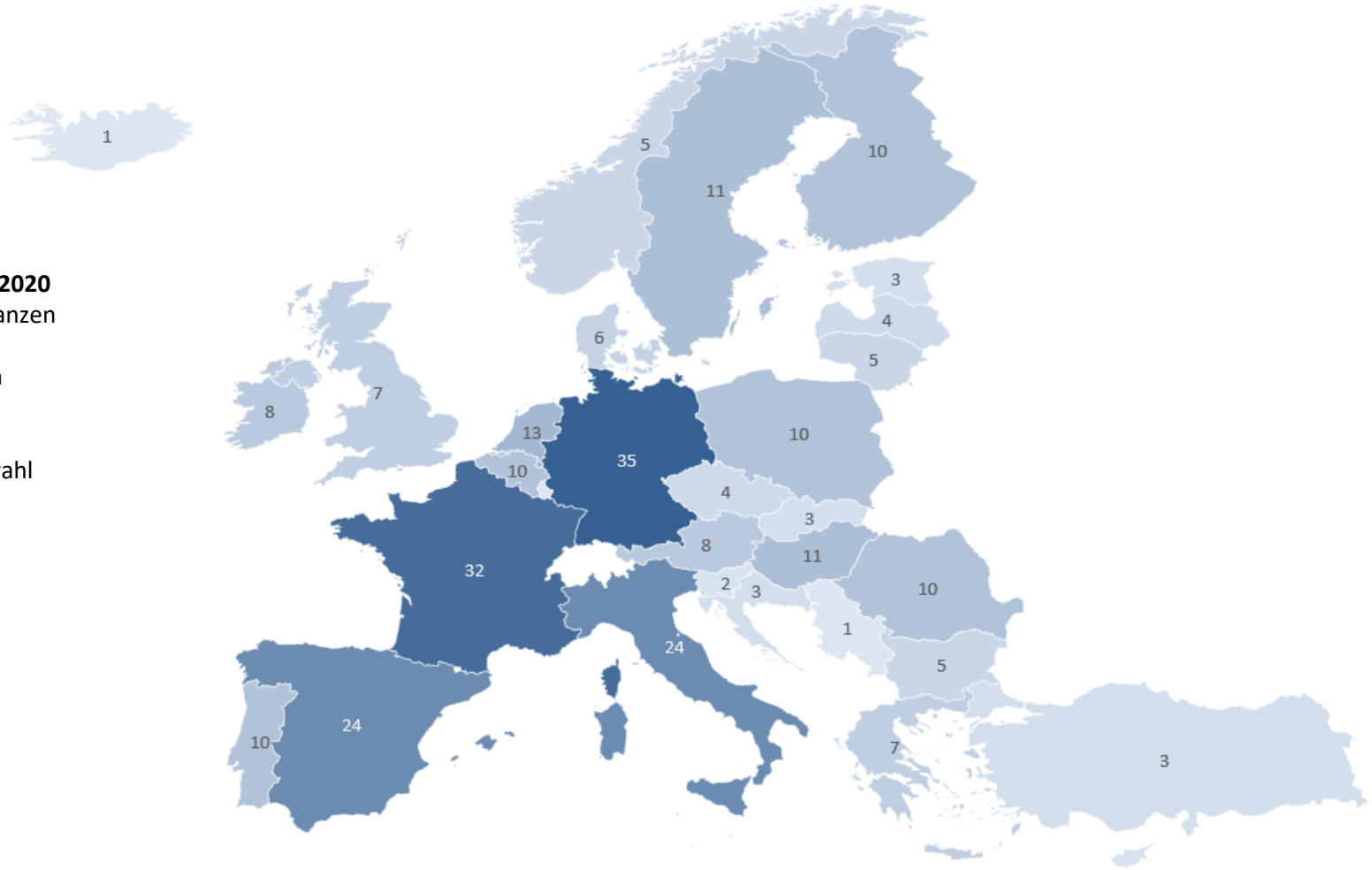

Luxemburg (1 HS), Malta (1 HS), Zypern (2 HS) sind beteiligt, werden aus technischen Gründen jedoch nicht angezeigt

Erasmus+ Länder ohne Beteiligung:
Liechtenstein, Nordmazedonien

Unterstützt von Bing
© GeoNames, HERE, MSFT, Microsoft, Wikipedia

Europäische Hochschulen – Vielfalt der Themen

Challenge-based approach: Transdisciplinary long-term visions

Aufruf 2022 auf einen Blick

2022 European Universities open competitive Call based on quality criteria

Topic 1: Intensification of prior deep institutional transnational cooperation

- **Existing deep institutional transnantional cooperation** ...
- ... of at least **between 2 and 3 years**
- building on existing cooperation as **stepping stone for enhanced ambition**

Topic 2: Development of new deep institutional transnational cooperation

- **For new alliances**
- **bottom-up**
- **diverse cooperation models**

- 272 Mio. € , davon 225,6 Mio. Euro für Topic 1 und 46,6 Mio. Euro für Topic 2
- Finanzielle Anreize für bestehenden Allianzen, sich zu erweitern bzw. für neue Allianzen mit mind. 9 Partnern.
- Hochschulen aus den Bologna-Staaten sollen sich zukünftig als assoziierte Partner (keine EU-Finanzierung) an der Initiative beteiligen können.
- Förderdauer: 4 Jahre + 2 Jahre

- **Schweiz:** Nationale Finanzierung 6 Mio. CHF (https://www.movetia.ch/news-events/projektaufruf-2022-europaeische-hochschulen)

Europäische Hochschulen
Weitere Infos

- Europäische Hochschulen – Nationale Agentur für EU-Hochschulzusammenarbeit – DAAD
- Nationales Begleitprogramm: Europäische Hochschulnetzwerke (EUN) - nationale Initiative - DAAD
- Aufruf 2022: https://ec.europa.eu/info/funding-tenders/opportunities/docs/2021-2027/erasmus/wp-call/2022/call-fiche_erasmus-edu-2022-eur-univ_en.pdf
- Info-Session der EACEA : EUROPEAN UNIVERSITIES- Information Session for the 2022 Call for Proposals (europa.eu)
- Webseite der EU-Kommission: European Universities Initiative | Education and Training (europa.eu)
- Factsheets on the 41 European Universities | European Education Area (europa.eu)

Kontakte Erasmus+ Europäische Hochschulen im Referat EU03

E-Mail: eu-hochschulen@daad.de

Webseite: https://eu.daad.de

Referatsleitung EU03: Beate Körner, koerner@daad.de

Referentinnen: Yvonne Schnocks, schnocks@daad.de; 0228 – 882 477

Elisabeth Tauch, tauch@daad.de; 0228 – 882 8651

Kontakt bei der EACEA:

European Education and Culture Executive Agency
EACEA-EUROPEAN-UNIVERSITIES@ec.europa.eu